

上松町空き家バンク 物件情報

登録番号	107			
登録対象	<input checked="" type="checkbox"/> 建物のみ <input type="checkbox"/> 土地のみ <input type="checkbox"/> 建物+土地	土地の状況 <input type="checkbox"/> 自己所有 <input checked="" type="checkbox"/> 借地		
農地の有無	<input type="checkbox"/> あり (面積 a) <input checked="" type="checkbox"/> なし	登記の状況 <input checked="" type="checkbox"/> 登記済 <input type="checkbox"/> 未登記		
物件所在地	上松町大字上松			
希望契約	<input type="checkbox"/> 賃貸 (円/月) <input checked="" type="checkbox"/> 売却 (120 万円)			
その他費用	<input type="checkbox"/> 敷金(円) <input type="checkbox"/> 礼金(円) <input type="checkbox"/> 駐車場代(円/月) <input type="checkbox"/> その他()			
物件概要	建築年	1972年(築52年) 改築・リフォーム実施年 1984年		
	面積	土地 125.88 m ² 建物 1階 74.79 m ² 2階 28.35 m ²		
	構造	<input checked="" type="checkbox"/> 木造 <input type="checkbox"/> 軽量鉄骨造 <input type="checkbox"/> 鉄筋コンクリート <input type="checkbox"/> その他	補修の要否 <input checked="" type="checkbox"/> 不要 <input type="checkbox"/> 多少の補修必要 <input type="checkbox"/> 大幅な補修必要 ※補修必要箇所は下段参照	
		補修費用の負担		<input type="checkbox"/> 所有者負担 <input checked="" type="checkbox"/> 入居者負担 <input type="checkbox"/> その他(応談)
		補修必要箇所		0
設備		<input checked="" type="checkbox"/> 台所 <input checked="" type="checkbox"/> 風呂 <input checked="" type="checkbox"/> トイレ <input type="checkbox"/> その他()		
間取り	1階	<input checked="" type="checkbox"/> 和室(10)畳(6)畳 <input checked="" type="checkbox"/> 洋室(6)畳		
	2階	<input checked="" type="checkbox"/> 和室(7.5)畳(6)畳		
	【間取り図】(別途記載)			
設備状況	電気	<input checked="" type="checkbox"/> 引き込み済み <input type="checkbox"/> その他		
	ガス	<input checked="" type="checkbox"/> プロパンガス <input type="checkbox"/> その他		
	上水道	<input checked="" type="checkbox"/> 有 <input type="checkbox"/> 無		
	下水道	<input checked="" type="checkbox"/> 下水道 <input type="checkbox"/> 浄化槽 <input type="checkbox"/> その他		
	風呂	<input type="checkbox"/> ガス <input type="checkbox"/> 灯油 <input checked="" type="checkbox"/> 電気 <input type="checkbox"/> その他		
	トイレ	<input checked="" type="checkbox"/> 水洗 <input type="checkbox"/> 汲取り(簡易水洗)		
	物置	<input checked="" type="checkbox"/> 有 <input type="checkbox"/> 無		
	車庫	<input type="checkbox"/> 有(～) <input checked="" type="checkbox"/> 無		
	庭	<input checked="" type="checkbox"/> 有 <input type="checkbox"/> 無		
【物件所在地地図】				
事項記	<ul style="list-style-type: none"> ・借地のため、契約締結に地主との別途契約が必要です。 ・ウォシュレット使用できますが水のみ。温水で使いたい場合は交換必須。 ・家具、家電類を含む現状有姿での売買。詳細については所有者と相談。 			

間取り図 (概略)

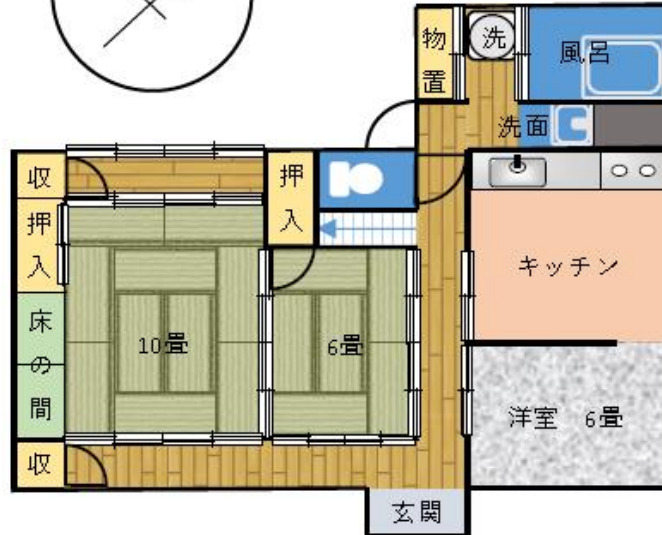
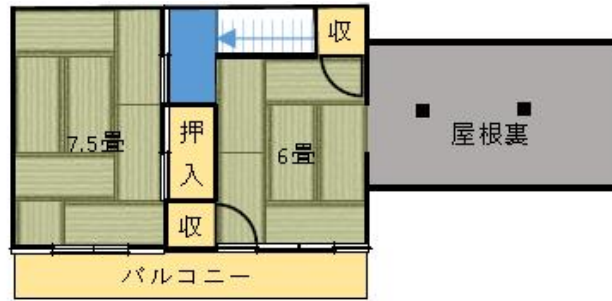

主要施設等への距離	上松駅	0.5km	病院	6.8km	交番	0.2km	消防署	10km
	倉本駅	7km	小学校	1.4km	中学校	2.5km	役場	0.7km
	保育園	1.5km						

(注意事項)

- 面積や築年数等の情報は、所有者(管理者)が記載した内容をそのまま掲載しています。そのため、町が内容の正確性を保証するものではありませんのでご注意ください。特に間取り図については、各部屋の位置をおおまかに示したものになりますので、各部の寸法等を正確に表したものではありません。あくまでも目安としてお考えいただき、詳細につきましては交渉の中で所有者(管理者)に確認してください。
- 町では、情報の紹介や必要な連絡調整等を行いますが、当事者間で行う物件の賃貸・売買に関する交渉、契約等に関する仲介行為は行いません。

外観



玄関



廊下



1F 洋室



1F和室



1F 和室②



キッチン



洗面



脱衣所



風呂



2F 和室



2F 和室②



屋根裏



トイレ



