

上松町空き家バンク 物件情報

登録番号	93		
登録対象	<input type="checkbox"/> 建物のみ <input type="checkbox"/> 土地のみ <input checked="" type="checkbox"/> 建物+土地	土地の状況 <input checked="" type="checkbox"/> 自己所有 <input type="checkbox"/> 借地	
農地の有無	<input type="checkbox"/> あり(面積) <input checked="" type="checkbox"/> なし		
物件所在地	上松町本町通り		
希望契約	<input type="checkbox"/> 賃貸(円/月) <input checked="" type="checkbox"/> 売却(3,300,000円)		
その他費用	<input type="checkbox"/> 敷金(円) <input type="checkbox"/> 礼金(円) <input type="checkbox"/> 駐車場代(円)		
	<input type="checkbox"/> その他()		
物件概要	建築年	昭和51年(築47年) 改築・リフォーム実施年 —	
	面積	土地 220.23 m ² 建物 1階 105.73 m ² 2階 50.28 m ²	
	構造	補修の要否	<input checked="" type="checkbox"/> 木造 <input type="checkbox"/> 不要
			<input type="checkbox"/> 軽量鉄骨造 <input checked="" type="checkbox"/> 多少の補修必要
			<input type="checkbox"/> 鉄筋コンクリート <input type="checkbox"/> 大幅な補修必要
<input type="checkbox"/> その他 ※補修必要箇所は下段参照			
補修費用の負担	<input type="checkbox"/> 売主・貸主負担 <input checked="" type="checkbox"/> 買主・借主負担 <input type="checkbox"/> その他		
補修必要箇所	壁のしみ		
間取り	設備	<input checked="" type="checkbox"/> 台所 <input checked="" type="checkbox"/> 風呂 <input checked="" type="checkbox"/> トイレ <input type="checkbox"/> その他()	
	1階	<input checked="" type="checkbox"/> 和室(8)畳(6)畳(6)畳 <input checked="" type="checkbox"/> 洋室(8)畳()畳()畳	
	2階	<input checked="" type="checkbox"/> 和室(8)畳(6)畳 <input type="checkbox"/> 洋室()畳()畳()畳	
【間取り図】(別途記載)			
設備状況	電気	<input checked="" type="checkbox"/> 引き込み済み <input type="checkbox"/> その他	
	ガス	<input checked="" type="checkbox"/> プロパンガス <input type="checkbox"/> その他	
	上水道	<input checked="" type="checkbox"/> 有 <input type="checkbox"/> 無	
	下水道	<input type="checkbox"/> 下水道 <input type="checkbox"/> 浄化槽 <input checked="" type="checkbox"/> その他	
	風呂	<input checked="" type="checkbox"/> ガス <input type="checkbox"/> 灯油 <input type="checkbox"/> 電気 <input type="checkbox"/> その他	
	トイレ	<input type="checkbox"/> 水洗 <input checked="" type="checkbox"/> 汲取り	
	物置	<input checked="" type="checkbox"/> 有 <input type="checkbox"/> 無	
	駐車場	<input checked="" type="checkbox"/> 有(1台) <input type="checkbox"/> 無	
庭	<input checked="" type="checkbox"/> 有 <input type="checkbox"/> 無		
【物件所在地地図】			
			
事項記	家の中に家具や家電が残っています。		

間取り図（概略）

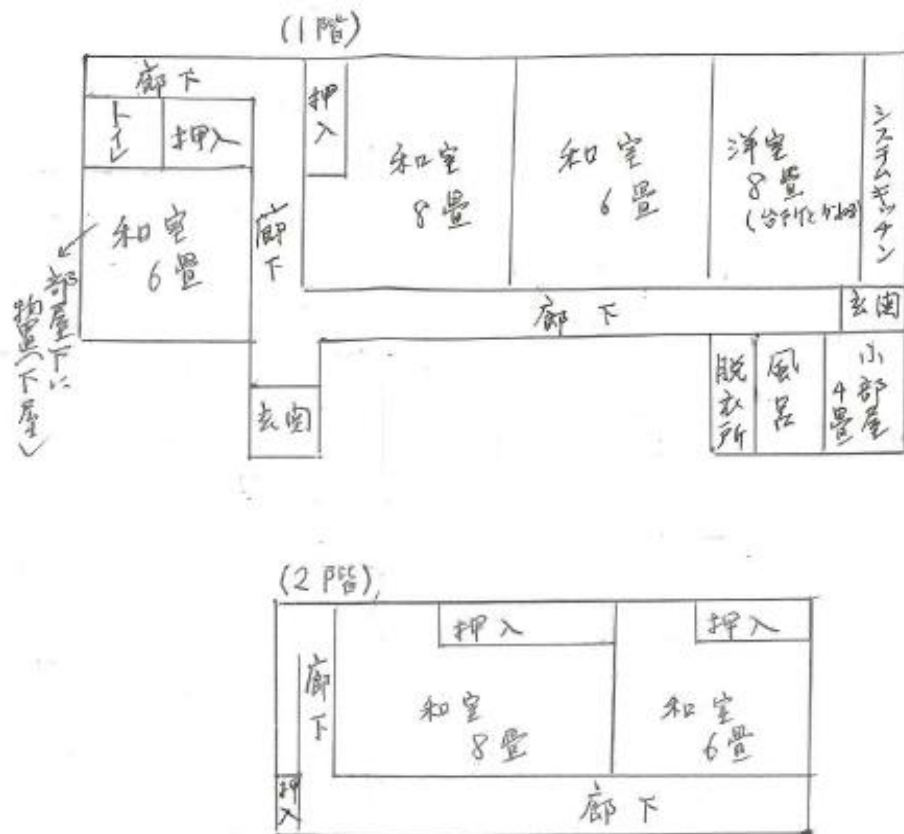

主要施設等への距離	上松駅	0.3km	病院	6.9km	交番	0.1km	消防署	4.8km
	保育園	0.9km	小学校	0.9km	中学校	2.4km	役場	0.4km

(注意事項)

- 面積や築年数等の情報は、所有者(管理者)が記載した内容をそのまま掲載しています。そのため、町が内容の正確性を保証するものではありませんのでご注意ください。特に間取り図については、各部屋の位置をおおまかに示したものになりますので、各部の寸法等を正確に表したものではありません。あくまでも目安としてお考えいただき、詳細につきましては交渉の中で所有者(管理者)に確認してください。
- 町では、情報の紹介や必要な連絡調整等を行います。当事者間で行う物件の賃貸・売買に関する交渉、契約等に関しての仲介行為は行いません。

外観①



外観②



外観③



外観④

