

上松町空き家バンク 物件情報

登録番号	130			
登録対象	<input checked="" type="checkbox"/> 建物のみ <input type="checkbox"/> 土地のみ <input type="checkbox"/> 建物+土地	土地の状況 <input type="checkbox"/> 自己所有 <input checked="" type="checkbox"/> 借地		
農地の有無	<input type="checkbox"/> あり(面積 a) <input checked="" type="checkbox"/> なし	登記の状況 <input checked="" type="checkbox"/> 登記済 <input type="checkbox"/> 未登記		
物件所在地	上松町駅前通り3丁目			
希望契約	<input type="checkbox"/> 賃貸(円/月) <input type="checkbox"/> 売却(万円) <input checked="" type="checkbox"/> 譲渡(0円)			
その他費用	<input type="checkbox"/> 敷金() <input type="checkbox"/> 礼金() <input type="checkbox"/> 駐車場代()			
	<input type="checkbox"/> その他()			
物件概要	建築年	1956年(築60年) 改築・リフォーム実施年 1985年改築		
	面積	土地 約100 m ² 建物 1階 84.00 m ² 2階 84.00 m ²		
	構造	<input checked="" type="checkbox"/> 木造 <input type="checkbox"/> 不要	補修費用の負担 <input type="checkbox"/> 所有者負担	
		<input type="checkbox"/> 軽量鉄骨造 <input checked="" type="checkbox"/> 多少の補修必要		<input checked="" type="checkbox"/> 入居者負担
		<input type="checkbox"/> 鉄筋コンクリート <input type="checkbox"/> 大幅な補修必要		<input type="checkbox"/> その他
<input type="checkbox"/> その他 ※補修必要箇所は下段参照				
補修必要箇所	給湯設備			
間取り	設備	<input checked="" type="checkbox"/> 台所 <input checked="" type="checkbox"/> 風呂 <input checked="" type="checkbox"/> トイレ <input type="checkbox"/> その他		
	1階	<input checked="" type="checkbox"/> 店舗 ホール		
	2階	<input checked="" type="checkbox"/> 和室(8)畳(6)畳(6)畳(4.5)畳		
【間取り図】(別途記載)				
設備状況	電気	<input checked="" type="checkbox"/> 引き込み済み <input type="checkbox"/> その他	【物件所在地地図】 	
	ガス	<input checked="" type="checkbox"/> プロパンガス <input type="checkbox"/> その他		
	上水道	<input checked="" type="checkbox"/> 有 <input type="checkbox"/> 無		
	下水道	<input checked="" type="checkbox"/> 下水道 <input type="checkbox"/> 浄化槽 <input type="checkbox"/> その他		
	風呂	<input type="checkbox"/> ガス <input type="checkbox"/> 灯油 <input type="checkbox"/> 電気 <input type="checkbox"/> その他		
	トイレ	<input type="checkbox"/> 水洗 <input checked="" type="checkbox"/> 汲取り(簡易水洗)		
	物置	<input checked="" type="checkbox"/> 有 <input type="checkbox"/> 無		
	車庫	<input type="checkbox"/> 有(台) <input checked="" type="checkbox"/> 無(ホール使用の場合、2台分)		
庭	<input type="checkbox"/> 有 <input checked="" type="checkbox"/> 無			
事項記	0円にて譲渡いたします。 土地所有者は別となります。契約の際にはおつなぎいたします。 写真の車とバイクは当方にて片づけます。			
	【譲渡物件の注意事項】 ※土地・建物の譲渡(取得)の場合においても、取得者側が贈与税や不動産取得税、登録免許税等を納める必要がありますのでご注意ください。			

間取り図（概略）

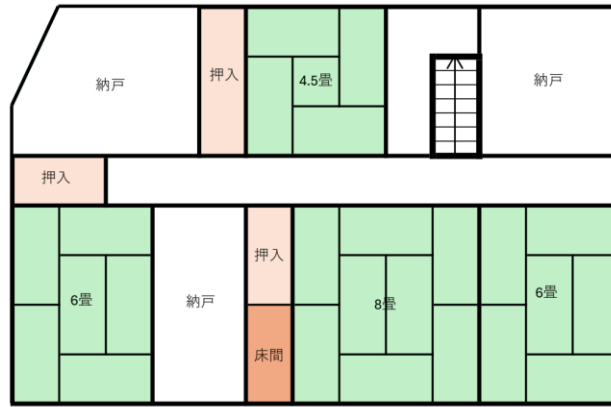

2階

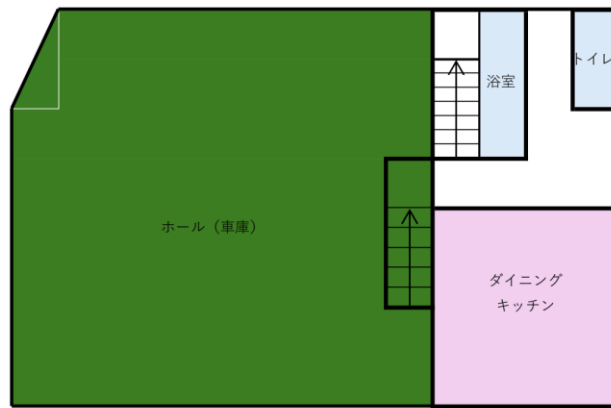

1階

主要施設等への距離	上松駅	0.28km	病院	7.4km	交番	0.55km	消防署	5.0km
	保育園	0.7km	小学校	0.55km	中学校	2.0km	役場	0.08km

(注意事項)

- 面積や築年数等の情報は、所有者(管理者)が記載した内容をそのまま掲載しています。そのため、町が内容の正確性を保証するものではありませんのでご注意ください。特に間取り図については、各部屋の位置をおおまかに示したものになりますので、各部の寸法等を正確に表したものではありません。あくまでも目安としてお考えいただき、詳細につきましては交渉の中で所有者(管理者)に確認してください。
- 町では、情報の紹介や必要な連絡調整等を行いますが、当事者間で行う物件の賃貸・売買に関する交渉、契約等に関しての仲介行為は行いません。

外観



ホール



階段



二階



和室





キッチン



トイレ



風呂



納戸

